Paese me'

arm. A. D'Amico

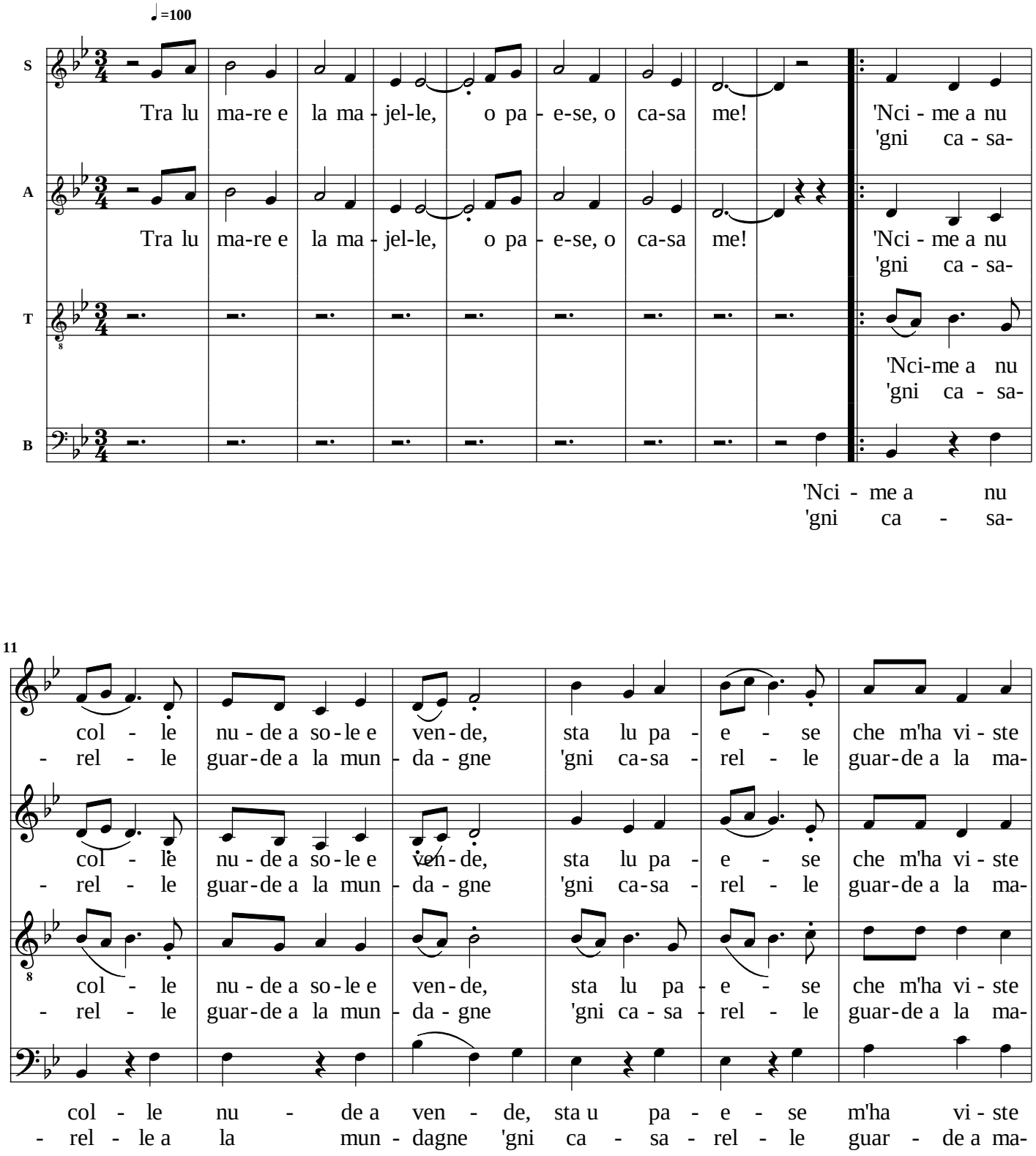

17

na-sce; nin te' pa - laz - ze nin te' vie lu - cen-de, ma di bon co - re e
- ri - ne nunc' ad-do' vi' la pa-ce t'ac-cum - pa - gne lu cie-le e' chiu' se-

na-sce; nin te' pa - laz - ze nin te' vie lu - cen-de, ma di bon co - re e
- ri - ne nunc' ad-do' vi' la pa-ce t'ac-cum - pa - gne lu cie-le e' chiu' se-

na-sce; nin te' pa - laz - ze nin te' vie lu - cen-de, ma di bon co - re e
- ri - ne nunc' ad - do' vi' la pa-ce t'ac-cum - pa - gne lu cie - le e' chiu' se-

na - sce; nin te' pa - laz - ze vie lu - cen - de, ma bon co - re e
- ri - ne nunc' ad - do' vi' la pa - ce t'ac - cum - pa - gne chiu' se-

24

d'a - rie ni te' a gra - sce Pa - e-se de l'Ab - bruz - ze sen-za no-me j'
- re-ne e chiu' tur - chi - ne Pa - e-se de l'Ab - bruz - ze sen-za no-me j'

d'a - rie ni te' a gra - sce Pa - e-se de l'Ab - bruz - ze sen-za no-me j'
- re-ne e chiu' tur - chi - ne Pa - e-se de l'Ab - bruz - ze sen-za no-me j'

d'a - rie ni te' a gra - sce Pa - e-se de l'Ab - bruz - ze pa - e-se sen-za no-me j'
- re-ne e chiu' tur - chi - ne Pa - e-se de l'Ab - bruz - ze pa - e-se sen-za no-me j'

d'a - rie te' a gra - sce Pa - e-se de l'Ab - bruz - ze pa - e-se sen-za no-me j'
- re - ne e tur - chi - ne Pa - e-se de l'Ab - bruz - ze pa - e-se sen-za no-me j'

31

nin te ca-gna - rie man-che che Ro - me; tra lu ma - re e la ma - jel-le,
nin te ca-gna - rie man-che che Ro - me; tra lu ma - re e la ma - jel-le,

nin te ca-gna - rie man-che che Ro - me; che Ro-me; tra lu ma - re e la ma - jel-le,
nin te ca-gna - rie man-che che Ro - me; che Ro-me; tra lu ma - re e la ma - jel-le,

nin te ca-gna - ri - e man-che che Ro-me; Tra lu ma-re e la ma-
nin te ca-gna - ri - e man-che che Ro-me; Tra lu ma-re e la ma-

nin te ca-gna - ri - e man-che che Ro-me; Tra lu ma-re e la ma-
nin te ca-gna - ri - e man-che che Ro-me; Tra lu ma-re e la ma-

38

1. 2.

o pa - e - se, o ca - sa me!
o pa - e - se, o ca - sa me! Tra lu ma-re e

o pa - e - se, o ca - sa me!
o pa - e - se, o ca - sa me! Tra lu ma...

- jel-le, o pa-e - se, o ca-sa me!
- jel-le, o pa-e - se, o ca-sa me! Tra lu ma...

- jel-le, o pa-e - se, o ca-sa me! 'gni
- jel-le, o pa-e - se, o ca-sa me! tra lu ma...

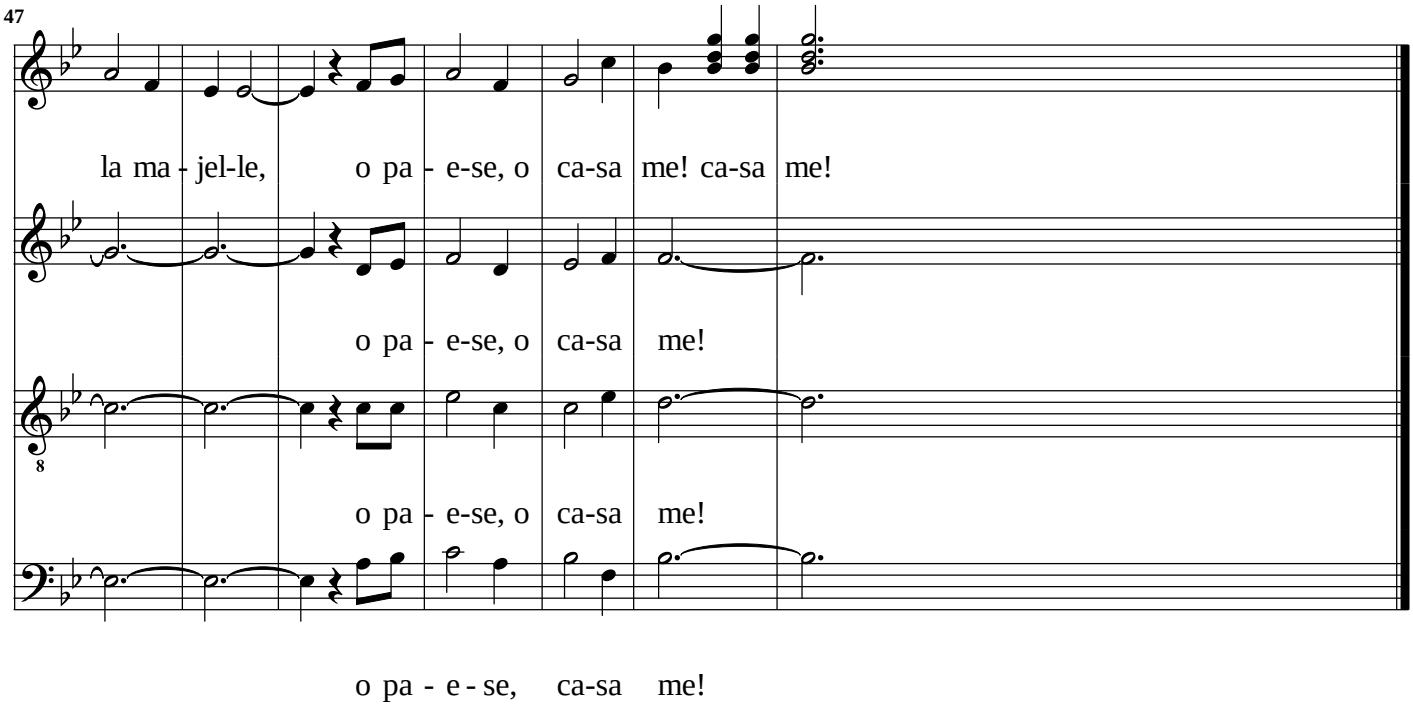
47
la ma - jel-le, o pa - e-se, o ca-sa me! ca-sa me!
o pa - e-se, o ca-sa me!
8
o pa - e-se, o ca-sa me!
o pa - e - se, ca-sa me!